

Утверждена

Приказом Министерства земельных и имущественных отношений
(наименование документа об утверждении, включая наименования органов государственной власти или
Республики Башкортостан **Управления по работе с территориальными**
органов местного самоуправления, принявших решение об утверждении схемы или
отделами и взаимодействию с органами местного самоуправления отдел
по Гафурийскому району
подписавших соглашение о перераспределении земельных участков)

от _____ № _____

**Схема расположения земельного участка или земельных
участков на кадастровом плане территории**

Площадь земельного участка <u>4 523 м²</u>																																							
<small>(указывается проектная площадь образуемого земельного участка, вычисленная с использованием технологических и программных средств, в том числе размещенных на официальном сайте федерального органа исполнительной власти, уполномоченного Правительством Российской Федерации на осуществление государственного кадастрового учета, государственной регистрации прав, ведение Единого государственного реестра недвижимости и предоставление сведений, содержащихся в Едином государственном реестре недвижимости, в информационно-телекоммуникационной сети "Интернет" (далее - официальный сайт), с округлением до 1 квадратного метра. Указанное значение площади земельного участка может быть уточнено при проведении кадастровых работ не более чем на десять процентов)</small>																																							
Обозначение характерных точек границ	Координаты, м																																						
	<small>(указываются в случае подготовки схемы расположения земельного участка с использованием технологических и программных средств, в том числе размещенных на официальном сайте. Значения координат, полученные с использованием указанных технологических и программных средств, указываются с округлением до 0,01 метра)</small>																																						
	<table border="1"> <thead> <tr> <th align="center">X</th> <th align="center">Y</th> </tr> <tr> <th align="center">2</th> <th align="center">3</th> </tr> </thead> <tbody> <tr><td align="center">1</td><td align="center">2 217 546,78</td></tr> <tr><td align="center">1</td><td align="center">2 217 530,14</td></tr> <tr><td align="center">6</td><td align="center">2 217 599,97</td></tr> <tr><td align="center">5</td><td align="center">2 217 608,92</td></tr> <tr><td align="center">7</td><td align="center">2 217 606,69</td></tr> <tr><td align="center">н9</td><td align="center">2 217 611,86</td></tr> <tr><td align="center">н8</td><td align="center">2 217 621,95</td></tr> <tr><td align="center">н7</td><td align="center">2 217 621,29</td></tr> <tr><td align="center">н6</td><td align="center">2 217 623,44</td></tr> <tr><td align="center">н5</td><td align="center">2 217 624,82</td></tr> <tr><td align="center">н4</td><td align="center">2 217 630,53</td></tr> <tr><td align="center">н3</td><td align="center">2 217 629,36</td></tr> <tr><td align="center">н2</td><td align="center">2 217 628,80</td></tr> <tr><td align="center">н1</td><td align="center">2 217 625,62</td></tr> <tr><td align="center">3</td><td align="center">2 217 593,62</td></tr> <tr><td align="center">2</td><td align="center">2 217 546,78</td></tr> <tr><td align="center">1</td><td align="center">2 217 546,78</td></tr> </tbody> </table>	X	Y	2	3	1	2 217 546,78	1	2 217 530,14	6	2 217 599,97	5	2 217 608,92	7	2 217 606,69	н9	2 217 611,86	н8	2 217 621,95	н7	2 217 621,29	н6	2 217 623,44	н5	2 217 624,82	н4	2 217 630,53	н3	2 217 629,36	н2	2 217 628,80	н1	2 217 625,62	3	2 217 593,62	2	2 217 546,78	1	2 217 546,78
X	Y																																						
2	3																																						
1	2 217 546,78																																						
1	2 217 530,14																																						
6	2 217 599,97																																						
5	2 217 608,92																																						
7	2 217 606,69																																						
н9	2 217 611,86																																						
н8	2 217 621,95																																						
н7	2 217 621,29																																						
н6	2 217 623,44																																						
н5	2 217 624,82																																						
н4	2 217 630,53																																						
н3	2 217 629,36																																						
н2	2 217 628,80																																						
н1	2 217 625,62																																						
3	2 217 593,62																																						
2	2 217 546,78																																						
1	2 217 546,78																																						
1	594 466,38																																						
6	594 442,92																																						
5	594 375,00																																						
7	594 367,87																																						
н9	594 365,49																																						
н8	594 360,34																																						
н7	594 371,51																																						
н6	594 373,61																																						
н5	594 378,52																																						
н4	594 386,20																																						
н3	594 398,10																																						
н2	594 399,02																																						
н1	594 413,79																																						
3	594 417,16																																						
2	594 439,05																																						
1	594 466,38																																						

В ходе проведения кадастровых работ по образованию земельного участка с условным кадастровым номером 02:19:050701:3У1 площадью 4523 кв.м., образованный в результате перераспределения земельного участка с кадастровым номером 02:19:050701:14 по адресу Республика Башкортостан, р-н. Гафурийский, с/с. Имендяшевский, д. Таишево, ул. Чишминская, д. 2/2 принадлежащий на праве собственности за Абдрахмановым А.И. (собственность № 02-04-29/004/2010-546 от 12.05.2010) и из земель поселения в кадастровом квартале 02:19:050701 с видом разрешенного использования для ведения личного подсобного хозяйства, согласно ПЗЗ сельского поселения Имендяшевский сельский совет вновь образованный земельный участок с условным кадастровым номером 02:19:050701:3У1 площадью 4523 кв.м расположен в жилой зоне Ж-1 где минимальный размер вновь образованного ЗУ составляет 1000 кв.м., а максимальный — 3500 кв.м.. В связи с чем для узаконения земельного участка с условным кадастровым номером 02:19:050701:3У1 площадью 4523 кв.м требуется проведение публичных слушаний для разрешения отклонения от предельных норм.

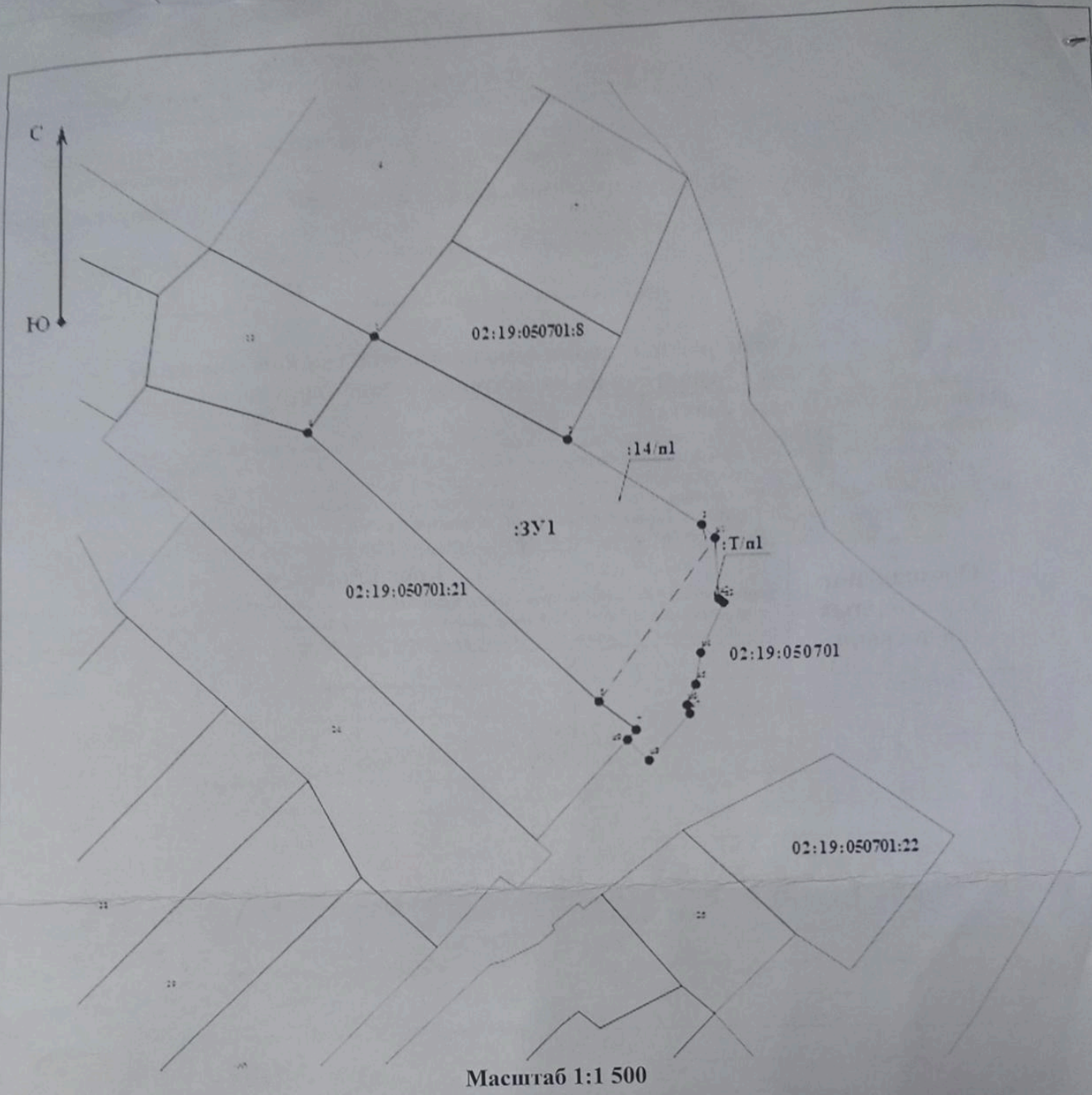

Масштаб 1:1 500

Условные обозначения:

- :ЗУ1** - обозначение образуемого земельного участка
- 4 - существующая характерная точка, координаты которой взяты из выписки ГКН
- н5 - новая характерная точка, координаты которой определены в процессе кадастровых работ
- (solid line) - существующая граница участка, сведения о которой имеются в ГКН
- (dashed line) - вновь, образованная граница участка, местоположение которой определено в процессе кадастровых работ
- - - (dotted line) - существующая граница части участка, сведения о которой имеются в ГКН
- - - (dash-dot line) - вновь, образованная граница части участка, местоположение которой определено в процессе кадастровых работ
- :Т/п1** - перераспределение из земель поселения
- :б/п1** - перераспределение из исходного земельного участка